

b	Ergänzung Grundwassermessstellen	Reinknecht	19.03.2019
a	Aktualisierung IVL-Pläne	Sauskojus	26.01.2017
Index:	Änderungen bzw. Ergänzungen	Name:	Datum:

(Genehmigungsvermerk des EBA)

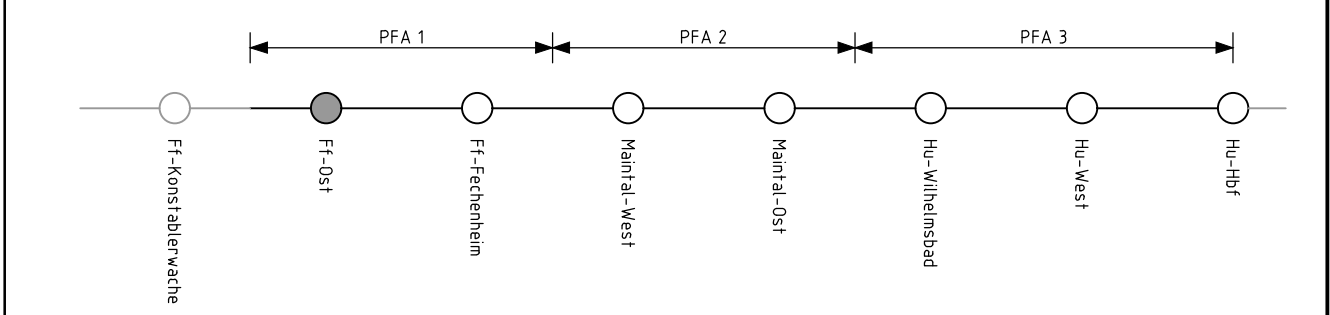

Unterlage für eine Entscheidung nach § 18 AEG

Auftraggeber:	Planverfasser: VÖSSING PÖYRY Planungsgesellschaft Nordmainische S-Bahn Vössing Ingenieurgesellschaft mbH Brunnerstraße 29-31 40223 Düsseldorf Düsseldorf, 29. März 2019, gez. i. V. L. Röchter Ort, Datum, Unterschrift	Auftrag-Nr.:	
		Datum	Name
Bauherr:	DB NETZE DB Netz AG Regionalbereich Mitte Fachplanung sonstige Gewerke Pfarrer-Perabo-Platz 4 60326 Frankfurt/Main	gepr. 30.04.2014 Beck	
		gepr. 30.04.2014 Beck	gepr. 30.04.2014 Beck
Maßstab:	1:1000	Plan-Nr.: 3.02b	
		Planart:	
Projekt:	S-Bahn Rhein-Main, Nordmainische S-Bahn Planfeststellungsabschnitt 1 - Frankfurt	Blattgr.: 297 x 950 mm	
		Einwirkungen (Lastmodelle):	
Strecke:	Strecke	Kilometer	Kennzahl
Brückennummer			

Allgemeine Zeichenerklärung

- 1. Planänderung
- 2. Planänderung
- Bestand
- Neubau
- Rückbau
- Grenze der DB AG (Bestand)
- Grenze DB AG (Neu)
- nur zur Information
- Rettingsplatz
- Bauwerksnummer siehe Bauwerksverzeichnis (Anlage 4)
- Zählnummer
- Objektcode
- Bauzeitliche Grundwassermessstelle

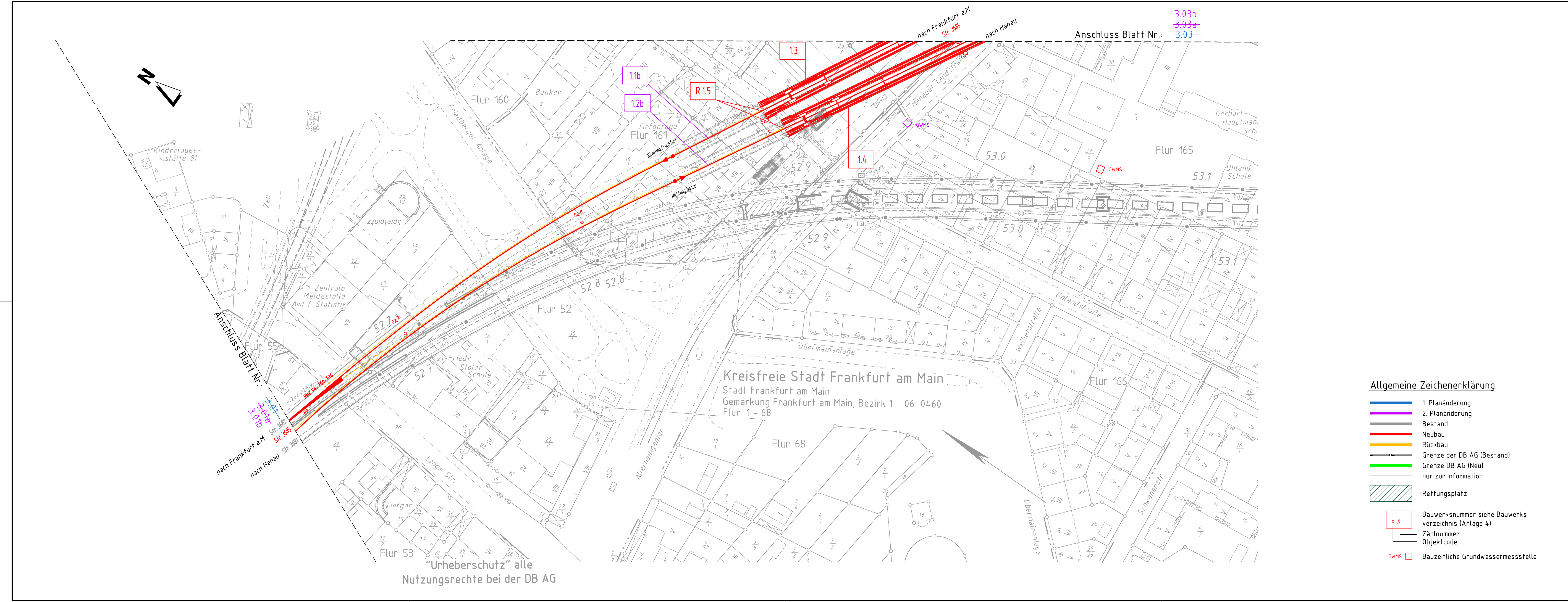

"Urheberschutz" alle
Nutzungsrechte bei der DB AG